

INVENTARIO YACIMIENTOS ARQUEOLÓGICOS

FICHA Nº: IYA-2

NOMBRE DE YACIMIENTO:
EL POCILLO

Nº DE INVENTARIO:
CM / 0059 / 006

COORDENADAS: X-330280 Y-4038530
PARCELAS CATASTRALES: Polígono 16 Parcelas desde la 24 a la 29, de la 32 a la 47 y de la 49 a la 51

DESCRIPCIÓN DEL ENTORNO:
En altura y en llano. Situado en paralelo a la carretera de Ajalvir a Torrelaguna

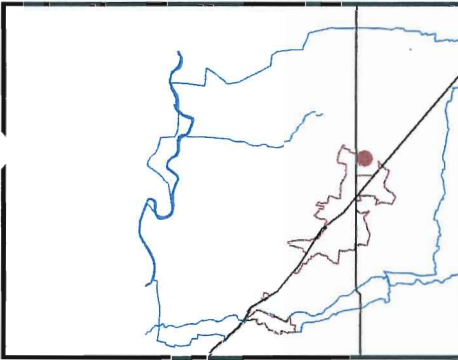
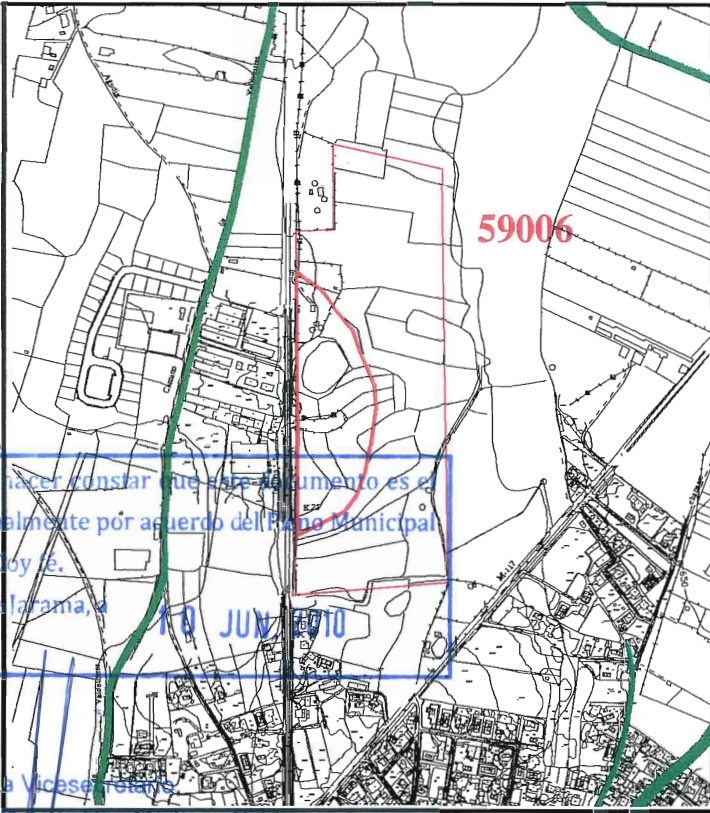

DILIGENCIA: Para hacer constar que este documento es el aprobado provisionalmente por acuerdo del Pleno Municipal del día de la fecha. Doy fe.
Fuente el Saz de Jarama, 4
10 JUN 2010
Vicesecretario de la Hoz Martínez Pablo

CLASIFICACIÓN CULTURAL:
Hierro II, Romano Imperial, Medieval Islámico y Medieval Indeterminado

LOCALIZACIÓN DE LOS RESTOS:
Prospección arqueológica (Carta arqueológica)

TIPOLOGÍA Y RESTOS:
Poblado del Hierro II, Villae de época romana y asentamiento de época medieval. En una zona en altura se ubica el yacimiento de Cerro Redondo que es un poblado de Horizonte Cogotas II-B con tres fases de ocupación. Se ha recuperado cerámica a mano con decoración estampillada y a peine, cerámica a torno Ibérica, cerámica gris muy fina, Terra Sigillata, etc.

PRESCRIPCIÓN:
Cualquier intervención, o actuación dentro de este ámbito requerirá autorización de la Dirección General de Patrimonio Histórico. Al encontrarse dentro de una Área A de protección Arqueológica las normas de actuación, protección, inspección y conservación serán las definidas para esta zona en el Apartado – Áreas de Protección Arqueológica del Tomo Catalogo del presente Plan General.



Comunidad de Madrid
Dirección General de Medio Ambiente, Vivienda y Ordenación del Territorio
Sección General de Urbanismo y Estrategia Territorial
18 JUN. 2010
DOCUMENTO INFORMADO
SECRETARIO TÉCNICO
DOCUMENTACIÓN A QUE SE REFIERE EL ACUERDO DEL CONSEJO DE GOBIERNO DE
FECHA 23-5-10
9-10-10
EL SECRETARIO GENERAL TÉCNICO
EL SUBDIRECTOR GENERAL DE RÉGIMEN JURÍDICO (P.T. Resolución 6 de Febrero de 2009)

