

**INVENTARIO YACIMIENTOS ARQUEOLÓGICOS**

**FICHA Nº: IYA-3**

**NOMBRE DE YACIMIENTO:**

Fuente el Saz de Jarama

**Nº DE INVENTARIO:**

59010

**COORDENADAS:**

X-330200 Y-4037510

**PARCELAS CATASTRALES:**

Polígono 7 Parcelas 26, 29 Y 41

**DESCRIPCIÓN DEL ENTORNO:**

Secano, llano. Situado al Este del casco urbano, al sur del camino de Alalpardo

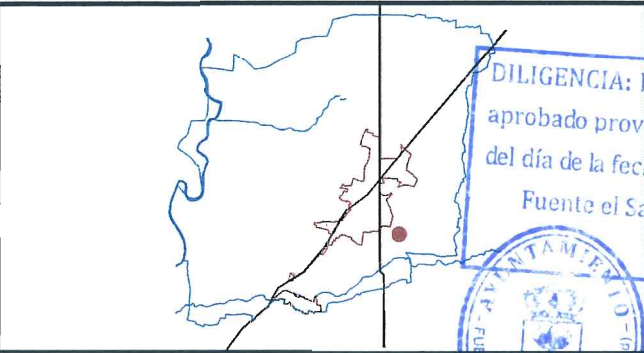
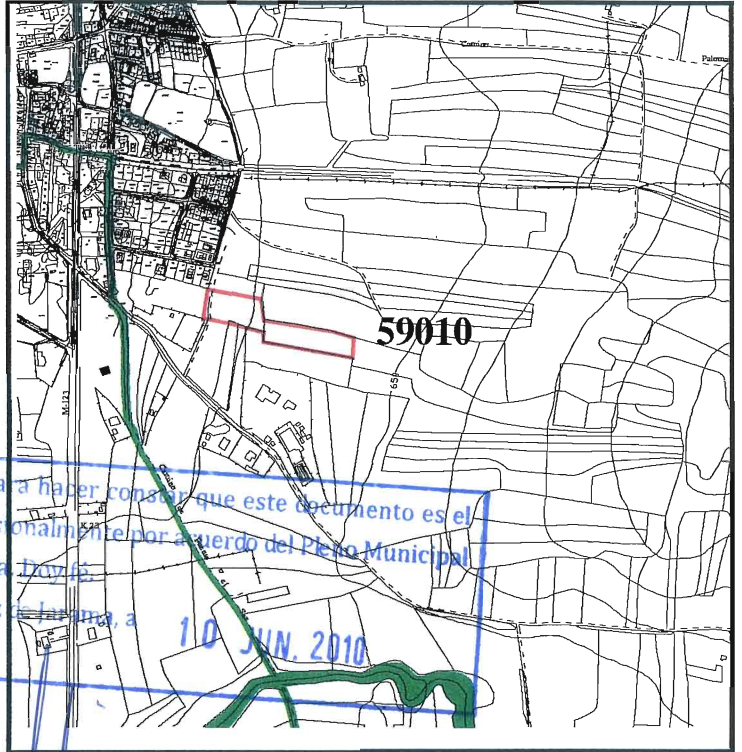

**CLASIFICACIÓN CULTURAL:**

Paleolítico (Achelense Indeterminado) y Moderno-Contemporáneo.

La Vicesecretario,  
Miguel de la Hoz Martínez Pablo

**LOCALIZACIÓN DE LOS RESTOS:**

Prospección arqueológica (Carta arqueológica)

**TIPOLOGÍA Y RESTOS:**

En superficie no se conservan restos, pero se ve abundancia de cerámica vidriada y dos piezas líticas de arrastre, una de ellas es un Bifaz parcial.

**PRESCRIPCIÓN:**

Cualquier intervención, o actuación dentro de este ámbito requerirá autorización de la Dirección General de Patrimonio Histórico. Al encontrarse dentro de una Área A de protección Arqueológica las normas de actuación, protección, inspección y conservación serán las definidas para esta zona en el Apartado - Áreas de Protección Arqueológica del Tomo Catalogo del presente Plan General.

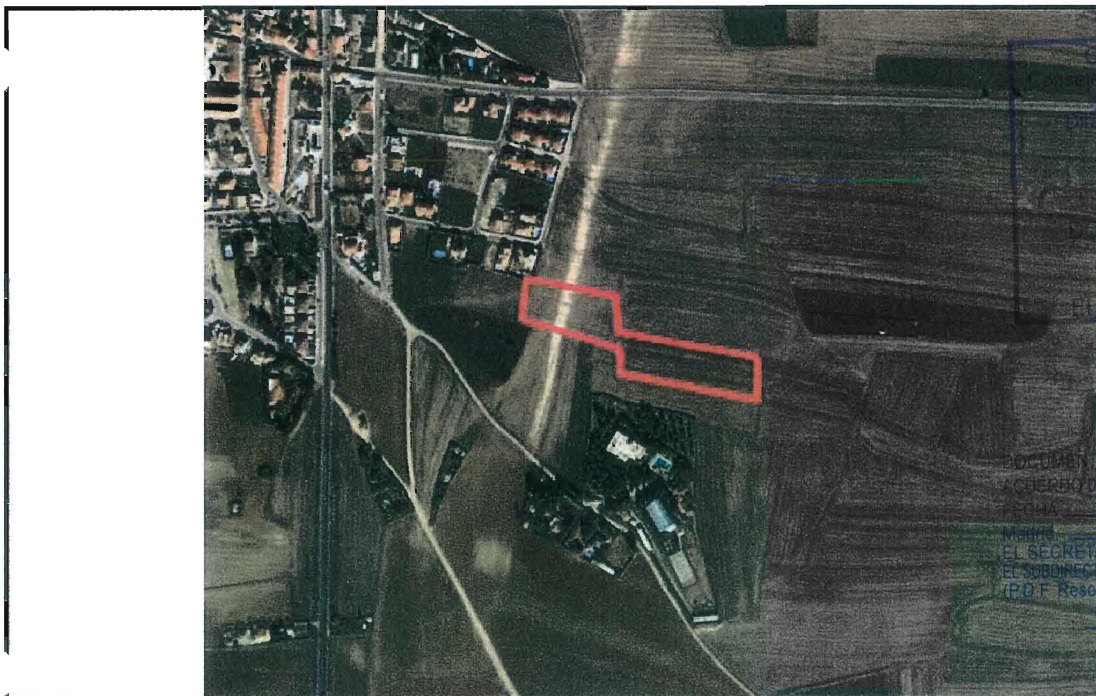

Comunidad de Madrid  
Dirección General de Medio Ambiente, Vivienda  
y Ordenación del Territorio  
Dirección General de Urbanismo  
y Estrategia Territorial

18 JUN. 2010

DOCUMENTO INFORMADO

TÉCNICO INFORMANTE

DOCUMENTACIÓN A QUE SE REFIERE EL  
ACUERDO DEL CONSEJO DE GOBIERNO DE  
MADRID  
23-9-10  
4-10-10  
EL SECRETARIO GENERAL TÉCNICO  
EL SUBDIRECTOR GENERAL DE RÉGIMEN JURÍDICO  
(P.D.F. Resolución 6 de Febrero de 2009)

